

Sinónimos y antónimos

GES 2
SEMIPRESENCIAL

Campos
semánticos

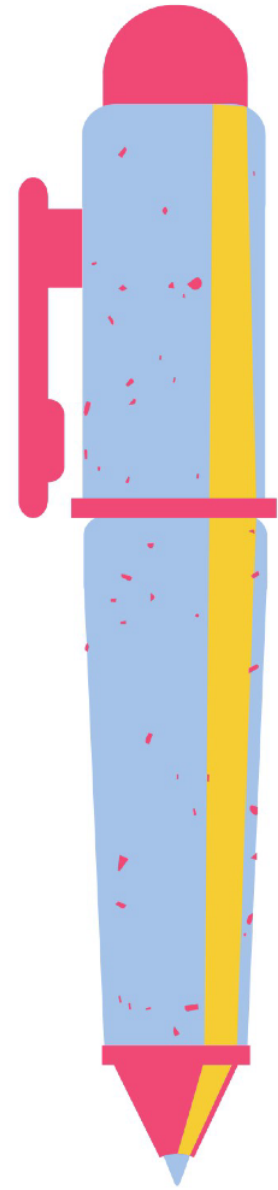

LOS SINONIMOS

Qué es Sinónimo:

Los sinónimos son palabras o expresiones que tienen significados iguales o muy parecidos, y que pertenecen a la misma categoría gramatical, por lo tanto, se pueden substituir o intercambiar en un texto sin que este sufra modificación en su sentido.

Cuando procuramos presentar escritos que tengan un lenguaje cuidado, evitando cacofonías y demostrando cierta variedad o riqueza léxica, apelamos a los sinónimos. Los sinónimos nos permiten evitar repeticiones innecesarias de palabras mediante la substitución o alternancia de vocablos cuyo sentido sea igual o similar.

No obstante, **los sinónimos deben usarse con prudencia e inteligencia**, verificando, además, en el diccionario si el sinónimo que pretendemos emplear es adecuado para el contexto en que lo estamos colocando, pues no necesariamente siempre una substitución de palabra soluciona nuestros problemas de lenguaje.

Los sinónimos son un recurso muy útil en la redacción de textos para los profesionales de la escritura, como los escritores, periodistas y guionistas, así como para estudiantes e investigadores que estén realizando un trabajo escrito o una monografía.

Tipos de sinónimos

Los sinónimos manifiestan entre sí relaciones graduales de similitud, proximidad o afinidad semántica, que pueden ser absolutas, parciales, o contextuales.

Sinónimo absoluto o total

Aunque no son comunes, los sinónimos absolutos o totales son aquellos donde dos palabras significan exacta y rigurosamente lo mismo, en cualquiera que sea su contexto de aparición. Por ejemplo: dentista y odontólogo, esposos y cónyuges, iniciar y comenzar.

Sinónimo parcial

El sinónimo parcial es aquel donde las palabras manifiestan una relación de proximidad o afinidad semántica relativa o imperfecta, por lo tanto, solo es aplicable en determinados casos. Por ejemplo: alegría y bienestar, amor y cariño, claridad y facilidad.

Sinónimo contextual

El sinónimo contextual es aquel que se da en casos donde las palabras funcionan como sinónimos solo en determinados contextos de comunicación. Por ejemplo, podemos decir "Juan tiene una resaca espantosa", y luego substituir 'resaca' por 'malestar': "Juan tiene un malestar espantoso"; pero en el contexto marino, donde resaca significa retroceso de las aguas, no podemos decir "el mar tiene malestar".

Listado con ejemplos de sinónimos:

amplificar	ampliar
afán	anhelo, ansia, deseo
advertir	prevenir, avisar
aerolito	meteorito
boda	matrimonio
bonito	hermoso
bondadoso	benévolo
boleto	billete
cabello	pelo
cálido	caliente, caluroso
cama	lecho
camino	vía, sendero
causa	motivo
comité	junta, delegación
danza	baile
ebrio	borracho
economizar	ahorrar
edén	paraíso
educar	enseñar
elegir	escoger
embuste	mentira
enfurecer	enojar
escaso	poco
escuchar	oir, atender
estudiante	alumno
expirar	morir, fallecer

fácil	sencillo
famoso	célebre
felicidad	dicha
fiel	leal
flecha	saeta
fotografía	retrato
fragmento	pedazo
fugarse	escaparse
fugitivo	prófugo
fulgor	resplandor
galeno	médico
gafas	anteojos
generoso	dadivoso
gélido	helado
gozo	alegría
gula	glotonería
habitante	morador
hechizar	embrujar
heleno	griego
helar	congelar
hurtar	robar
iluminar	alumbrar
ilustre	instruído
insulto	agravio

ANTÓNIMOS

Antónimos son palabras que tienen un significado opuesto o contrario entre sí. Al igual que los sinónimos, para que dos vocablos sean considerados antónimos, uno de los *requisitos es que ambos estén referidos al mismo CAMPO SEMÁNTICO, a un tema en común, el cual necesariamente tiene mayor amplitud, pues los comprende dentro de su generalidad*. Por ejemplo, los términos gélido y tórrido son antónimos porque ambos pertenecen al mismo campo semántico de la temperatura ambiental. Simpatía y aversión son antónimos debido a que pertenecen al campo semántico de los sentimientos humanos. Absorto y distraído también son antónimos y pertenecen al campo semántico de la capacidad de atención que poseen las personas.

El segundo requisito es que dos palabras para ser antónimas deben pertenecer a la misma CLASE GRAMATICAL; es decir, si uno de los términos es sustantivo, su antónimo tendrá que ser también sustantivo y, si uno de los términos es adjetivo, su antónimo será otro adjetivo, de un verbo, otro verbo y de un adverbio, otro adverbio. Por ejemplo, el antónimo del sustantivo incremento es el sustantivo merma, el antónimo del adjetivo bisoño es el adjetivo veterano y el antónimo del verbo dilucidar es el verbo confundir. Para la mejor comprensión de este aspecto, observemos el siguiente cuadro.

ANTÓNIMOS (significados contrarios)		CAMPO SEMÁNTICO
Despejado	- Nebuloso	Estados del tiempo
Recto	- Curvo	Trazos o líneas
Idealismo	- Materialismo	Corrientes filosóficas
Cuerdo	- Enajenado	Estados mentales
Abstruso	- Inteligible	Grado de complejidad
Almibar	- Acibar	Sabores (percepción gustativa)
Aromático	- Fétido	Olores (percepción olfativa)
Laconismo	- Locuacidad	Formas de expresarse

Antónimos Morfológicos

Los antónimos morfológicos son aquellos que se forman añadiendo a la raíz de una palabra dada un prefijo que indica oposición o privación **in-, im-, i-, a-, des-, dis-, anti-, contra-**:

- cómodo/**in** + cómodo = incómodo



CÓMODA



INCÓMODA

EJERCICIOS DE SINÓNIMOS Y ANTÓNIMOS

1. Subraya la palabra de cada grupo que no tiene el mismo significado.

- Viejo, remoto, antiguo, arcaico, joven.
- Aumentar, incrementar, disminuir, crecer, ampliar.
- Vivienda, castillo, casa, hogar, domicilio.
- Defender, atacar, proteger, cuidar, resguardar.

2. Subraya la palabra antónima de cada serie.

- Hablar, comentar, callar, comunicar, expresar.
- Oscuro, sombrío, tenebroso, claro, lúgubre.
- Ancho, amplio, estrecho, espacioso, holgado.
- Rogar, pedir, demandar, dar, reclamar.

3. Completa las oraciones con antónimas de las palabras entre paréntesis.

- ¡Qué (buen) día hace para pasear!
- Laura vive en el (primer) piso de este bloque.
- He (suspendido) el examen de Lengua.
- Mi amigo quiere (vender) un coche nuevo.
- Dame el (último) libro.
- Deberías ir un poco más (rápido).
- Este vestido me queda muy (estrecho).
- Cogieron el camino más (largo).

4. Completa las oraciones con sinónimos de las palabras entre paréntesis.

- Hemos..... (cortado) el rosal del jardín.
- Conduce demasiado..... (rápido) y es peligroso.
- Fuimos a un restaurante y (degustamos) productos típicos.
- El partido terminó con la..... (éxito) para nuestro equipo.
- Nos gusta..... (andar) por el campo.
- Fuimos al teatro, pero la sala estaba (llena).
- Pedí un (trozo) de esa tarta de chocolate.

5. Señala el sinónimo y el antónimo de la palabra modelo:

1- PUNTIAGUDO a) afilado b) junto c) romo d) otero

2- CARO a) poseedor b) módico c) meloso d) costoso

3- VISIBLE a) posible b) creíble c) borroso d) perceptible

4- DUDAR a) recelar b) persuadir c) creer d) elogiar

5- CONTIGUO a) adyacente b) persistente c) distante d) momentáneo

6. Elige los antónimos de cada palabra:

- mucho _____ feo / poco / pobre
- grande _____ grande / pequeño / cerca
- más _____ menos / tampoco / mas
- todo _____ feo / nada / nunca
- interior _____ excepto / peor / exterior
- moderno _____ bueno / nuevo / antiguo
- viejo _____ corto / feo / nuevo
- lejos _____ cerca / mal / antes
- siempre _____ tampoco / nunca / siempre
- bonito _____ poco / feo / pobre
- rico _____ feo / pequeño / pobre
- tarde _____ temprano / todo / feo
- antes _____ nada / mal / después
- bien _____ menos / mal / cerca
- también _____ tarde / menos / tampoco
- delgado _____ gordo / temprano / bonito

Actividad **Vocabulario:** Palabras sinónimas



Hogar	Hermoso
Bonito	Finalizar
Delgado	Acelerado
Alegrear	Banda
Rápido	Coche
Automóvil	Casa
Cojín	Conversar
Hablar	Contentar
Terminar	Almohadón
Cinta	Flaco



LOS CAMPOS SEMÁNTICOS

Un **campo semántico** es un conjunto de palabras **de distinta categoría gramatical** (sustantivos, verbos, adjetivos, etcétera) pero que tienen un elemento de significado común o están relacionadas con un mismo tema.

Vehículos	Familia	Casa
motocicleta, coche, camión, bicicleta...	padre, madre, abuelo...	apartamento, piso, chalé...

El ejemplo siguiente ilustra sobre el **campo léxico** de la palabra **música**, el cual puede referirse a personas (sustantivos), a acciones (verbos) o a obras (sustantivos) que tengan un elemento en común con la palabra **música**:

Respecto a personas	Director, compositor, autor, cantante...
Respecto a acciones	Dirigir, afinar, componer, cantar, tocar...
Respecto a obras	Sinfonía, ópera, canción...



Clasifica las siguientes palabras en dos campos semánticos.

íntimo - aborrecer - adversario - congeniar - compañero - odio

AMISTAD	ENEMISTAD

EJERCICIOS DE CAMPOS SEMÁNTICOS

1. Escribe ocho palabras de cada uno de estos campos semánticos:

Medios de transporte	Animales domésticos	Animales salvajes

2. Clasifica los siguientes verbos en dos campos semánticos.

confraternizar - aborrecer - repugnar - congeniar - intimar - detestar - amar - odiar

Amistad	Enemistad

3. Clasifica las siguientes palabras en dos campos semánticos.

perfume - rumor - acústico - fétido - crujir - fragancia - chirriar - susurro - audición - pestilencia - aspirar - tañido - irrespirable - olfatear - hedor - auscultar - murmullo - husmear - audible - tufo

Olfato	Oído

